



# Il ComunicaTOR(R)E

L'Amministrazione Comunale Informa

(13)

## CONTRASTO AL CONFERIMENTO INCIVILE NELLE ISOLE ECOLOGICHE

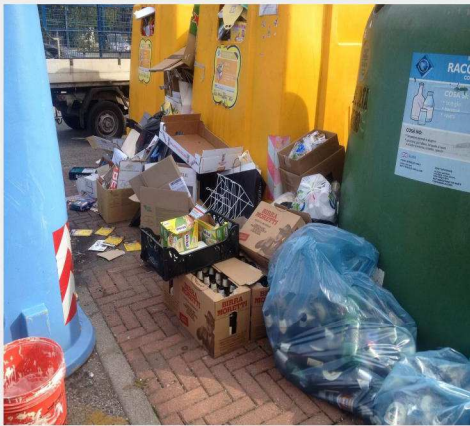

NELLE ISOLE ECOLOGICHE CONTINUANO I CONFERIMENTI INCIVILI DA PARTE DI PERSONE MALEDUCATE E CON SCARSO SENSO CIVICO

**COMUNE DI TORREBELVICINO**  
Servizio Ispettori Ambientali

RELAZIONE DI ACCERTAMENTO VIOLAZIONE AMMINISTRATIVA

In data 17/10/2016 alle ore 11 in via BRAHNBELLERD (TORRE) del Comune di Torbelvicino noi sottoscritti Ispettori Ecologici ROSO ADRIANO E COMPARI FRANCESCO abbiamo accertato che il Sig. [REDACTED] nato a [REDACTED] in data [REDACTED] e residente a [REDACTED] in via [REDACTED] identificato a mezzo di DOCUMENTO altri elementi utili per l'identificazione del trasgressore (targa auto, ecc...)

ha violato:

- Regolamento Comunale di Polizia Urbana, art. \_\_\_\_\_
- Regolamento Comunale per la Gestione Rifiuti Urbani, art. \_\_\_\_\_
- Ordinanza Sindacale/Dirigenziale n. \_\_\_\_\_ del \_\_\_\_\_
- altro \_\_\_\_\_

perché: ABBANDONATO UNO SCATOLONE PIENO DI VARI  
CARTA FUORI DALLE CAMPANE DELL'ISOLA ECOLOGICA.

GLI ISPETTORI ECOLOGICI, CON ISPEZIONI METICOLOSE E SISTEMATICHE, ACCERTANO LE NUMEROSE VIOLAZIONI AI REGOLAMENTI COMUNALI

**CONSORZIO DI POLIZIA LOCALE ALTO VICENTINO**  
Sede: SICHIO (VI) 36015 Via Pastre, 74 - 0445-690111

N. 2171

Violenza amministrativa accertata in data 18/10/2016 in Via Versi 87 Comune di Torbelvicino sottoscritti S. V. L. (VI) N. 101 A. ha accertato che

Cognome e nome [REDACTED] nat. a [REDACTED] in data [REDACTED] residente a [REDACTED] in via [REDACTED] n. [REDACTED]

Cognome e nome [REDACTED] nat. a [REDACTED] in data [REDACTED] residente a [REDACTED] indirizzo [REDACTED] nella sua qualità di \_\_\_\_\_

Ha violato  Regolamento Comunale  Ordinanza sindacale/Dirigenziale Art. 50 c.1 lett. c) e art. 27 c.5

perché: per dato a seguito di controllo effettuato in data 17/10/2016 alle ore 11.00 presso l'isola ecologica di Via Brahbellerd (Torre) di Torbelvicino) del Comune di Torbelvicino, del parte degli ispettori ambientali comunali, si è notato l'abbandono di uno scatolone contenente rifiuti al proprio di fuori delle apposite campane.

Il trasgressore dichiara: mi assumo la responsabilità dell'abbandono del rifiuto. Lo cambiano ero pieno, ho ecceduto non mi hanno accettato questi rifiuti.

Entro 25,00 + 50,00 € per spese (notifica e processi) più € 77,47 presso il **Comune di Polizia Locale di Sicho** sito in Via Pastre, n. 74 (orario 9,00-12,00 dal L.J al V.E) o a mezzo C.C.P. n. 15428390 intestato al Consorzio Polizia Locale Alto Vicentino-Servizio Tassestoria. Oppure tramite IBAN IT29 03076 0111 9000 0001 5428 390 intestato al Consorzio di Polizia Locale Alto Vicentino-Servizio Tassestoria.

Entro 30 gg. dalla contestazione o notificazione della violazione il trasgressore o l'obligato solido può proporre ricorso, esse deve essere indirizzato al Comune di TORREBELVICINO

Fatto, fatto e sottoscritto

IL TRASGRESSORE \_\_\_\_\_ L'OBBLIGATO IN SOLIDO \_\_\_\_\_ ACCERTATORI \_\_\_\_\_

LA POLIZIA LOCALE, IN BASE AGLI ACCERTAMENTI, SANZIONA I TRASGRESSORI

IN 4 MESI SONO STATE ELEVATE CIRCA 30 CONTRAVVENZIONI